Sage100 zertifiziert

Wussten Sie schon, dass...

GLOBAL EDI

...die **EDI LINE** als Multiformat-Konverter in der Lage ist, alle digitalen Schnittstellenformate einzulesen und auszugeben?

EDI LINE 2.6 ist ein Inhouse-Konverter für die Sage 100, Office Line und Sage New Classic. Als Multiformat-Konverter ist die EDI LINE in der Lage, jegliches Schnittstellenformat wie XML, ASCII oder EDIFACT einzulesen und auszugeben. Auf Inhouse-Seite stehen fertige Konnektoren für die oben genannten Sage Warenwirtschaftssysteme zur Verfügung. Mit optionalen Vorkonverter können auch andere Inhouse-Formate verarbeitet oder die Konvertierung kann mit den Global EDI eigenen XML-Inhouse-Strukturen angestoßen werden.
Als eigene Anwendung ist die EDI LINE besonders einfach zu implementieren und zu bedienen.
Nach über 25 Jahren EDI-Projekten sind bereits sehr viele Anwendungsfälle realisiert worden. Deswegen gibt es für die EDI LINE eine große Anzahl an fertigen Mappings für viele unterschiedliche Branchen. Da die Prozesse auf die Standardstrukturen der Sage Warenwirtschaft aufsetzen, kann die Lösung von Sage Anwendern sehr schnell in Betrieb genommen werden.

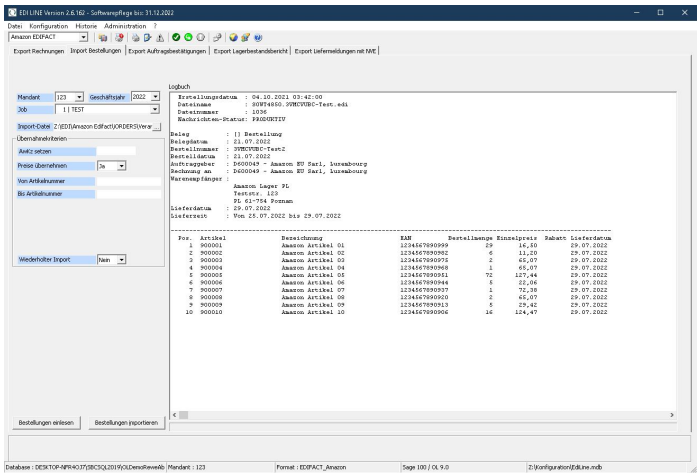

Zentrale Funktionen:

- Sage 100, Office Line und New Classic Konnektor
- Mehrplatz-Fähigkeit
- Batchbetrieb
- Ganzheitliche Intergration
- Kein Mapping beim Anwender
- Kein Clearing-Dienst notwendig
- Mehrere Hundert fertige Mappings
- Über 25 Jahre Projekterfahrung
- Je nach Anforderung wird die Funktionalität ständig weiter entwickelt.

TRADE LINE und CAR LINE für EDI

Für die Sage 100 und Office Line gibt es zwei fertige Branchenlösungen, die die Wawi-Funktionalität so erweitern, dass mit der EDI LINE logistische Datenfelder wie Tracking Nummer, SSCC oder die Aufschlüsselung der Artikel auf Packstücke übermittelt werden können.
TRADE LINE ist für spezielle Anforderungen im Großhandel (Markant-, Amazon-, Obi-Lieferanten etc.) entwickelt worden, während CAR LINE auf die speziellen Anforderungen der Just-in-time-Lieferung zugeschnitten ist (Automotive z. B.).

Systemvoraussetzung

Sage 100, Office Line, Classic Line und SNC, optional Integration mit weiteren Warenwirtschaften - Die Sage Lizenzbestimmungen sind zu beachten.

Haben wir Ihr Interesse geweckt?

Weiter Informationen finden Sie unter der www.edi-line.de. Wenn Sie eine Beratung wünschen können Sie uns auch gerne per Telefon (0228 96211 – 0) oder per E-Mail (edi@globaledi.de) kontaktieren.

Stand: 11.05.2023

Global EDI GmbH • Mainzer Str. 45 • 53179 Bonn • siehe Impressum: www.edi-line.de
Kontaktieren Sie uns: +49 228 96211 0 • edi@globaledi.de